東京喰種 re:Q

花沢健吾

ULTRA JUMP

集英社

混蛋……
他怎麼會知道的？
我根本還沒有對他散發出任何殺意……
殺意……並不是氣而是一種意識……
難道我心中……不，根本不可能有這種事……
他到底在說些什麼！
他用漢人的語言和我說話！
難道……
他還想隱瞞嗎？

你為什麼殺我？
難道你知道我是〝龍之子〞？

BRING DESIGN TO THE STREET

BRING THE STREET TO DESIGN

coolmanscsg

如果…鐵凱兒一來的話，她馬上就可以看出我不是老王的人…

到時候，不論我如何解釋，她都會一口斷定我是漢人派來的間諜…

我曾經發誓要忠伸達大人……

想不到因為我的一時失態而被抓！

想不到因為我的一時失態而被抓！

竟然把我多年積累下來的功效全都毀了！

喂…志狼…

!

你在那裡幹什麼？

這個人是你的朋友嗎？

不是……

雖然不是我的朋友……

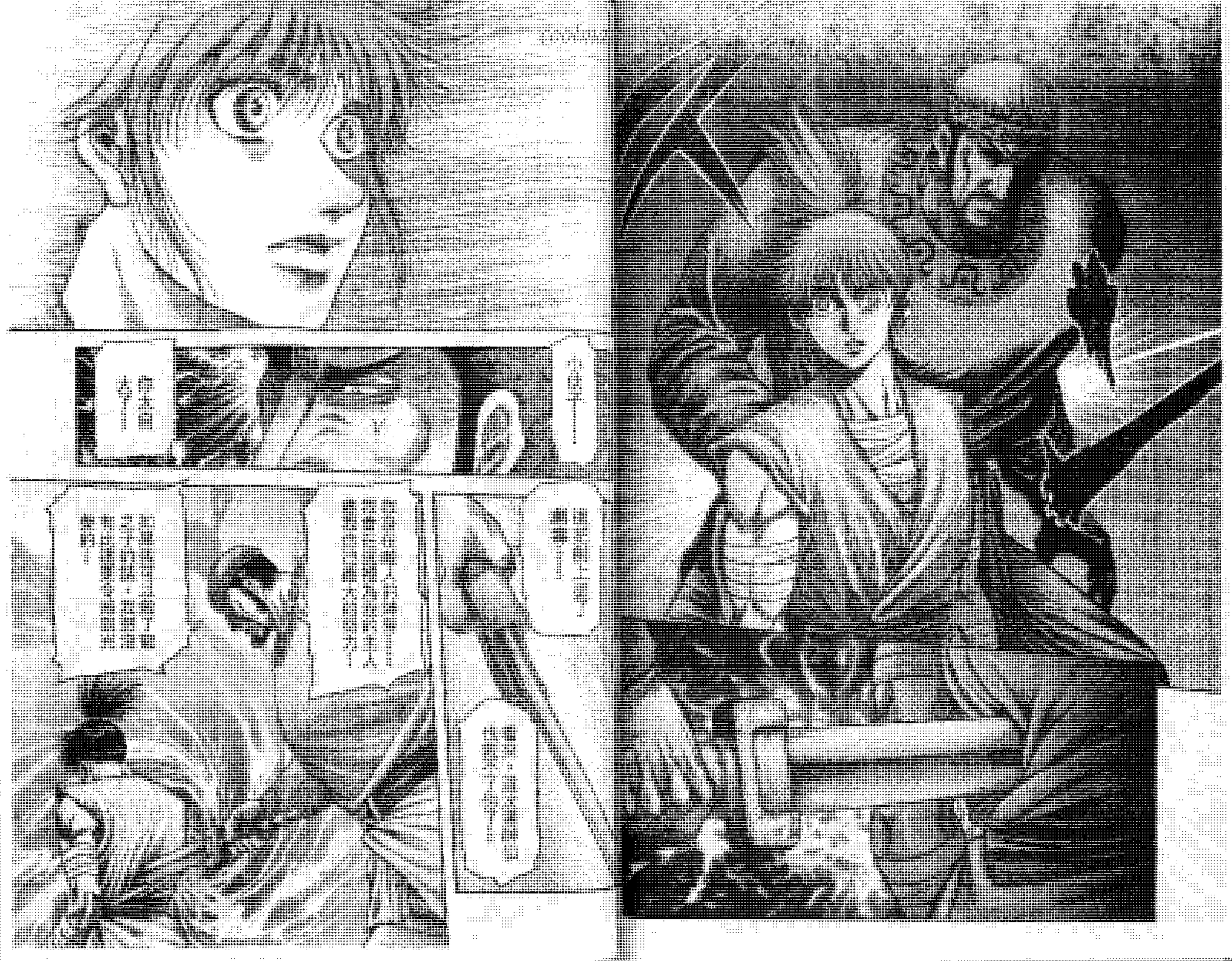
KRESTA
DE SAU
THE FIRST
BRAZILIAN
KARATE
WORLD
CHAMPIONS

BRIDGE
TRADE
MERCHANTS
PROMOTE

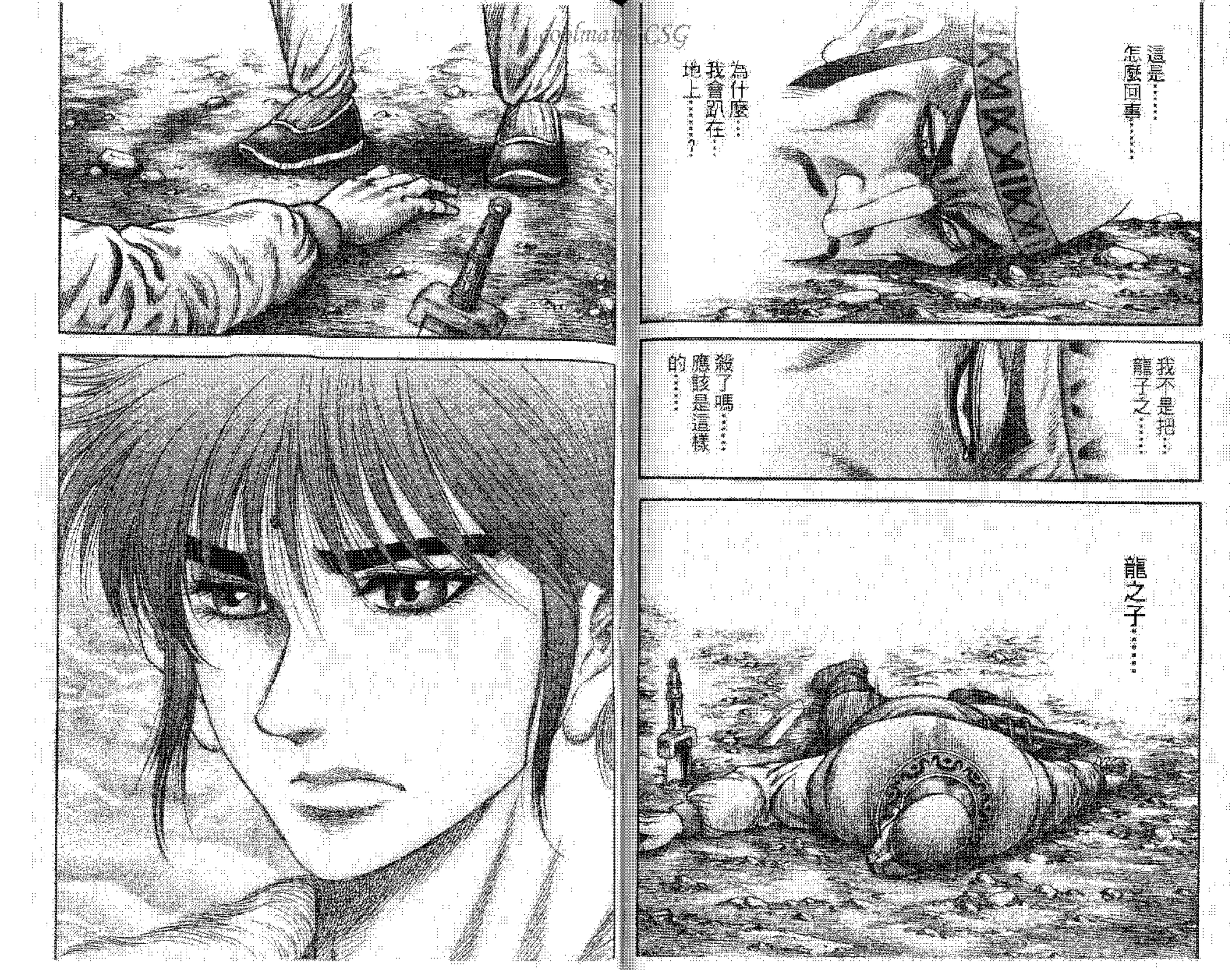
這是……怎麼回事……
為什麼……我會趴在……地上……？
我不是把……龍子之……
殺了嗎……應該是這樣的……
龍之子……

DEBATE ON RACE

BREAKING THE PROMISE

coolmail@CSG

DEADPOOL

DEADPOOL

coolman@CSG

對？……
我們要如何處理這老頭？
這把劍塗了劇毒……
在匈奴，平時很少有人會在劍上塗毒藥，因為這樣做很危險……
可是，這個男的……
唔……他不是匈奴的人……
我想，他可能是漢人派來的間諜……
用的毒藥也和匈奴的不同……
他知道如果能之子把他帶到鐵凱兒那裡的話，他定會沒命的……
間諜就是你再拷問也不會說出來……
比起活著逃出去，殺了你幾個人再死在這裡，令他更有面子……
不，這花說得對！
我看還是馬上殺了他吧……
志狼他可是想要了你的命！
雖然是這樣……
可是，我不能這樣做……

coolmd @ CSG

DESIGN SPACE

MEMO

DECODE THE TIME

RESPONSIBILITY

RELEASE NOTES

n@CSG

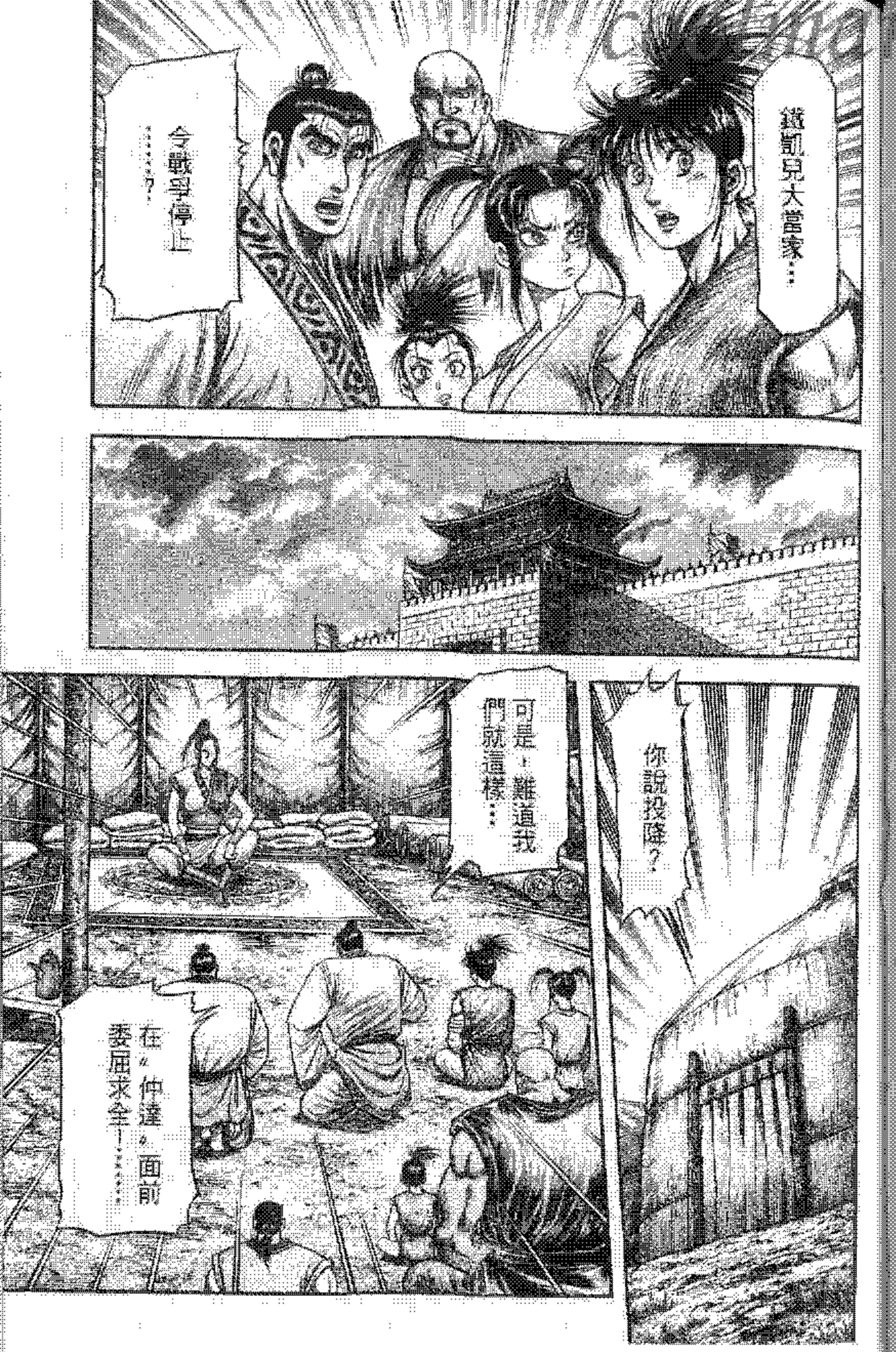
鐵凱兒大當家……
令戰爭停止……？
可是，難道我們就這樣……
在〝仲達〞面前委屈求全！……
你說投降？

我真不明白……
難道他也想對想要他命的敵人傳授孔子的博愛思想嗎？
而且，對手……
是那個〝仲達〞……
原來如此……
你這思法真的很不錯……
可是，你這樣做……
並不能令這場戰爭停止……

coolman@CSG

這樣做並不是委屈求全……
是為了不讓漢人繼續他們的暴行！

暴行？

漢人真正想要得到的是根匈奴……
我們可以從虎豹騎的態度上看出來……

如果我們老王軍向摩伞投降的話，戰爭就不會發生……
漢人想借匈奴互相殘傷而從中謀利的想法就會成為泡影……

根絕匈奴……
你在胡說些什麼……
匈奴的存在是為了防禦北面的異族入侵漢人的領地……
他這樣令匈奴滅亡的話，是自掘墳墓……！

不……
你不能這樣說……

你本來就呆在鄴，我想你不知道……
那個叫"仲達"的男人很不簡單！

!?

他不僅文武雙全……
最重要的是他那"眼睛"！

就是在戰爭中，他也不會有喜怒哀樂的表情……
就好像是一個沒有表情人，沒有人知道他的底子……

@CSG

像這樣的男人竟然不想得到權力……
而且，他為什麼要留在漢人那當宰相，就連曹操也很怕他……

我想他並不是為了漢人的興隆才這樣做的……
所以，他是個很危險的人物！

破壞……

難道……
那麼，伸達……
想對漢朝做些什麼！

對那個男的來說，不論是匈奴還是漢朝……
他的目標是令所有人滅亡！

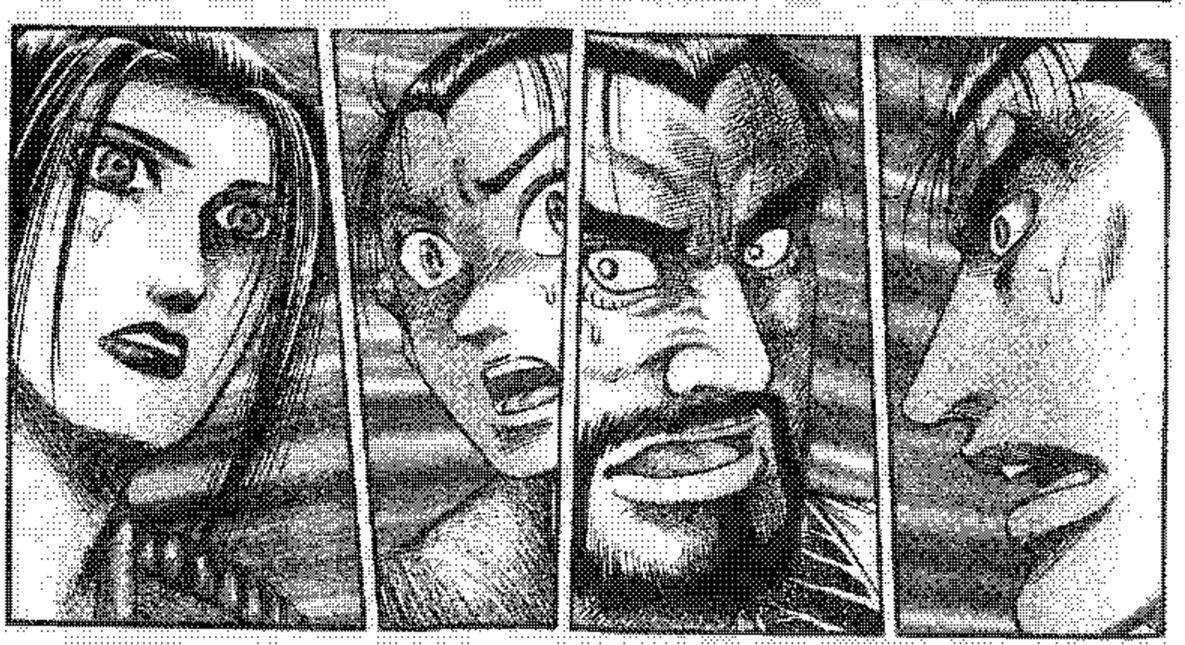

DESCUBRE LA CIUDAD DE NUEVO LEÓN

THE DEPORTED
ESPIONAGE
ACT
DEPORTED
DEPORTED
DEPORTED

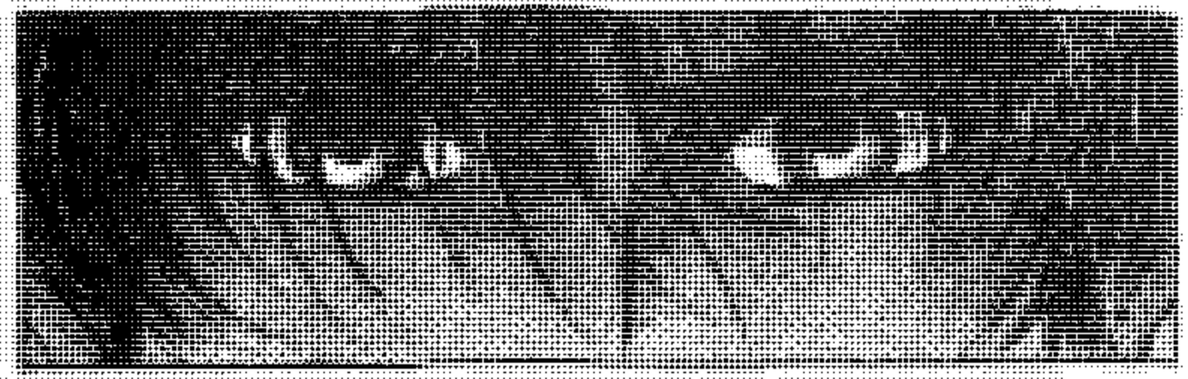

Dolma
Orkestra
Dugun
Dernegi

MEDICO
DIGEST